All.A)

PROTOCOLLO OPERATIVO
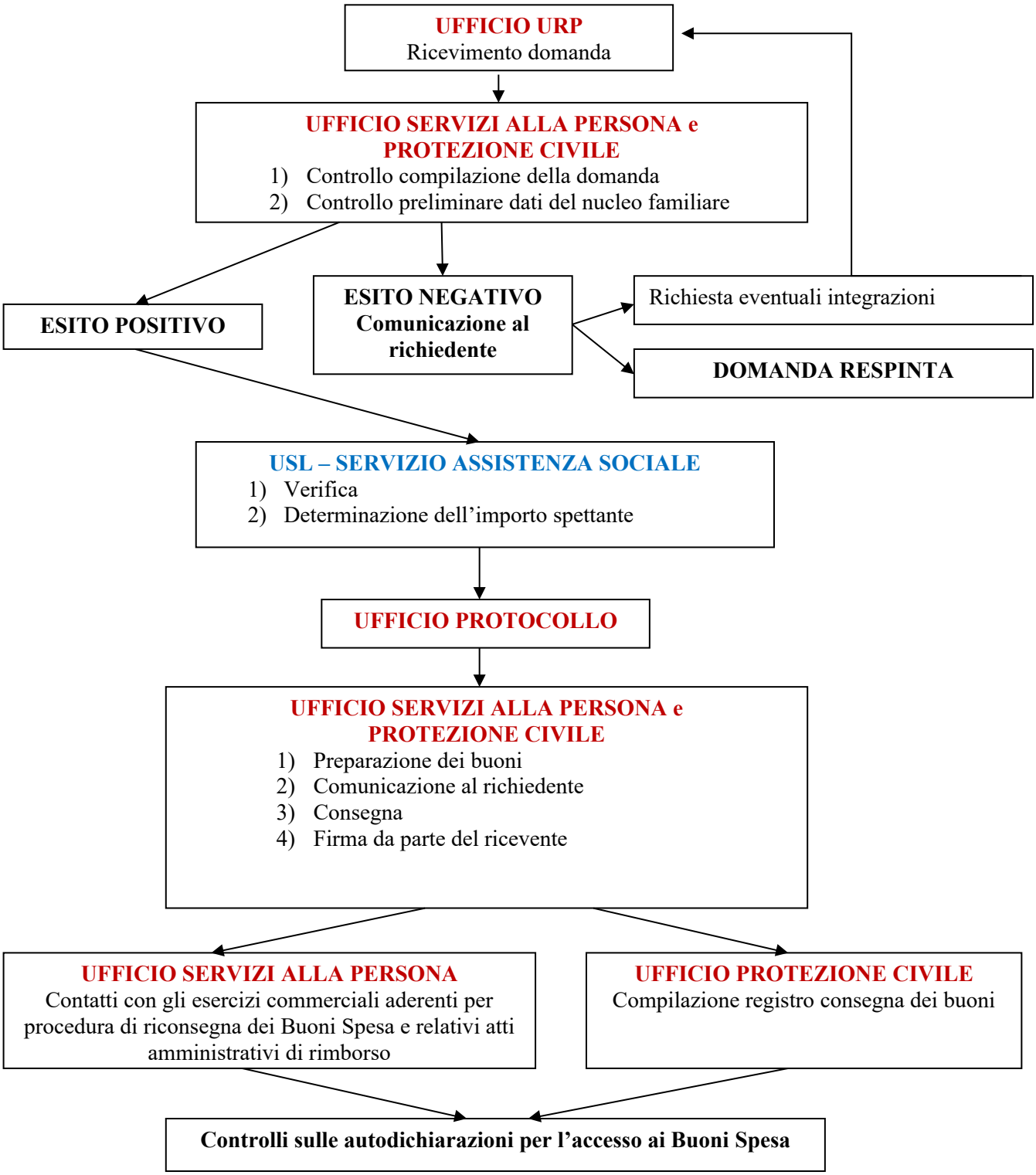
Ad opera del Comune di Abbadia San Salvatore e del Servizio di Assistenza Sociale dell'Area Amiata Val d'Orcia della Società della Salute Amiata Senese e Val d'Orcia, Valdichiana Senese